



GERMAN INLINE CUP – Regensburg Inline Cup 2026

Zweisprachiges Team-Factsheet / Bilingual Team Factsheet

DEUTSCH

1) Datum/Wettkampfort

Datum: Samstag, 09. Mai 2026

Ort: Schaeffler Rennstrecke (ehem. Vitesco Teststrecke), Glasfaserstraße 5, 93055 Regensburg – Rundkurs 1,3 km, 3-spurig (feine Teerdecke)

Web & Live-Infos: <https://my.raceresult.com/379664/info>

Detaillierte Ausschreibungen sind auf folgender Seite zu finden: <https://skateresults.app/regensburg-2026/info>

2) Zur Anmeldung

Die Anmeldung für den Halbmarathon (Speed/Fitness/Jugend/Junioren) läuft über:

my.raceresult.com/379664/registration

Die Teams, die für den GIC registriert sind, erhalten hierzu entsprechende Codes über ihre Teamleiter.

Der Ablauf hierzu:

1. Die Teamleiter melden, wie beim Berlin Halbmarathon, dem GIC-Organisator ihre Teilnehmer
2. Die Teamleiter erhalten Gutscheincodes für ihre Teammitglieder
3. Die Teilnehmer registrieren sich normal über den oben angegebenen Link.

Hierzu ein paar Hinweise:

- i. Mit der Anmeldung wird der Teilnehmer automatisch für die GIC-Wertung berücksichtigt
- ii. Bei Auswahl des Feldes Deutsche Meisterschaft, öffnet sich automatisch das Textfeld zur Eingabe der Lizenznummer.

Wettbewerb

Deutsche Meisterschaften

Lizenz
Gib Deine 9-stellige Lizenznummer ein

Wenn dies der Teilnehmer ausfüllt, ist auch die Anmeldung zur deutschen Meisterschaft erfolgt.

3) Strecke & Ablauf

Beim Halbmarathon sind 16,2 Runden zu absolvieren. Die Wertungen sind nach der Bruttozeit (Gun-Time).
Getrennte Starts bei Damen und Herren. Es erfolgt jeweils 1 Startschuss.
Die Speedklasse wird vor der Fitnessklasse aufgestellt.



4) Meldung & Gebühren

| | | | |
|-----------------------------|------------|------------|----------------|
| Inline-Halbmarathon: | bis 15.03. | bis 15.04. | bis 27.04.2026 |
| Speed und Fitness: | 50,-€ | 55,-€ | 65,-€ |
| Jugend und Junioren: | 35,-€ | 40,-€ | 45,-€ |

Für die Meldung zur Deutschen Meisterschaft fällt keine zusätzliche Gebühr an.

Meldeschluss HM: 27. April 2026, 23:59 Uhr

Die Meldung der GIC-Teams über den GIC ist bis 17.4. möglich, damit bis Meldeschluss die Registrierung erfolgen kann.

Die Nachmeldegebühr vor Ort: jeweils zzgl. 10€ zur letzten Anmeldephase. Für die Deutsche Meisterschaft kann nicht nachgemeldet werden (GIC-Wertung schon).

5) Anreise & Parken

Adresse: Schaeffler Rennstrecke, Glasfaserstraße 5, 93055 Regensburg.

In dieser Straße gibt es kaum Stellplätze. Zudem muss der Wendehammer freigehalten werden.

Das Gepäck kann dort abgeladen werden, jedoch muss an den ausgeschriebenen Parkplätzen geparkt werden.

Kostenlose Parkmöglichkeiten:

- Peter-Heinlein-Straße, 93055 Regensburg: Parkplatz P3.3 und P3.4 (6min fußläufig bis zur Wettkampfstrecke)

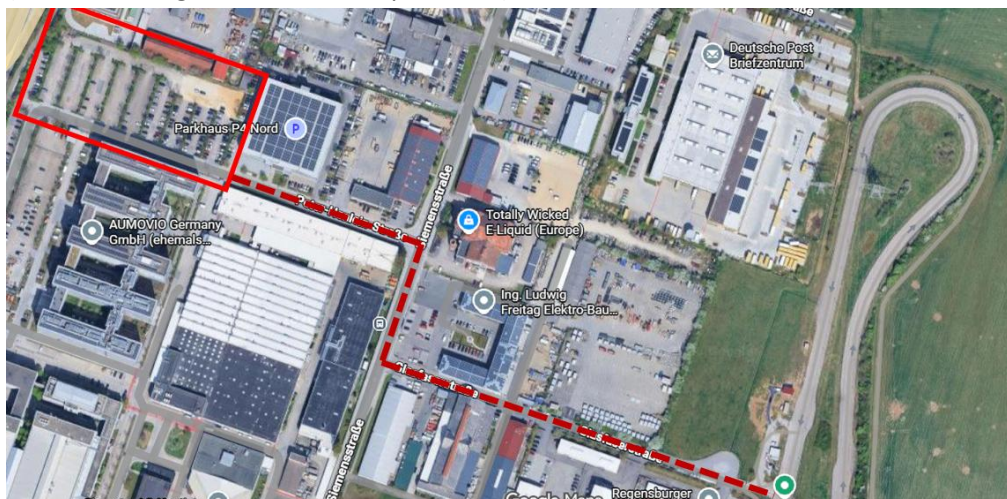

- Am Parkhaus P5 in der Kremserstraße, 93055 Regensburg stehen weitere kostenlose Parkplätze zur Verfügung. Circa 8min Fußläufig von der Wettkampfstätte entfernt.

